

Hoja de análisis

Patología

LABOKLIN

LABORATORIO DE DIAGNÓSTICO CLÍNICO VETERINARIO

Avenida de la Industria nº 4, Edificio 3 Planta 1ª Oficina A
Alcobendas, 28108 (Madrid)

Tel: +34 91 467 15 31 • e-mail: contacto@laboklin.com

Nº cliente / Código de barras

Horario del laboratorio: Lu - Vi: 09:00 - 19:00, Sá.: 10:00 - 14:00

Cliente (nombre, dirección completa, tel.)
(Sello o letra clara en mayúsculas)

Material:
 Biopsia
 Tumor
 Órgano
 Fluido
 Citología
Localización:

Datos del dueño del animal:
(Rellene por favor con letra clara y en mayúsculas)

Apellidos: _____

Nombre: _____

E-mail: _____

Fecha y firma: _____

Acepto y permito que mis datos sean transmitidos y procesados por Laboratorio Laboklin SL cumpliendo el presente contrato.

He leído la información y los detalles del uso de mis datos y mis derechos en:
<https://es.laboklin.info/politica-de-privacidad>

Perro Gato Caballo Otros: _____ Nombre: _____

Sexo: H M HC MC Raza: _____ ID paciente: _____

Fecha toma de muestra: _____ Numero de resultado previo: _____ Fecha de nacimiento: _____

Histología / Inmunohistología

- 201** **Histopatología (por problema clínico)**
Neoplasias (hasta 2 localizaciones), punch cutáneos, biopsia de órganos (hasta 3 localizaciones)
- 2209** **Histopatología especial**
(Ej, ojo, dedo, útero y ovarios, órganos completos (ej: bazo, testículos), más de 2 complejos mamarios, estudio detallado de márgenes quirúrgicos, biopsia de 4-6 órganos)
- 209** **Inmunohistología**
Complementario a histopatología, ej:
-CD3/CD20 (linfoma)
-c-kit, Ki-67 (mastocitoma)
- 261** **Biopsia endometrial + Cultivo bacteriano y fúngico (yegua)**

Pruebas adicionales:

Los cultivos incluyen antibiograma

- 8418** PARR (clonalidad linfocítica)
- 8675** Mutación BRAF (perro)
- 8199** Mutación c-Kit (secuenciación) (perro)
- 156** Cultivo bacteriano (aerobios) + fúngico
- 1061** Cultivo bacteriano (aerobios + anaerobios)
- 150** Cultivo bacteriano (aerobios)
- 165** Cultivo bacteriano (anaerobios)
- 2151** Cultivo fúngico

IMPORTANTE. Los antibiogramas se incluyen en el precio. Los antimicogramas, no se hacen de forma, por lo que debe solicitarlo en caso necesario y se facturarán de forma independiente al cultivo. Los antimicogramas se realizan exclusivamente para levaduras.

Historia clínica / comentarios (Importante cumplimentar)

Lista de diagnósticos diferenciales

Citología

- 204** **Citología**
(Aspirados, improntas, citología vaginal. Máximo 4 preparaciones.)
- 2604** **Citología especial**
(Por ejemplo: una localización: más de 4 preparaciones, 2 localizaciones: más de 3 preparaciones por localización, así como más de 2 localizaciones)
- 244** **Citología de médula ósea**
(Médula ósea (en tubo de EDTA + citologías), hemograma(EDTA))
- 205** **Tórax, abdomen**
(Citología, proteínas totales, recuento de células, test de Rivalta (gatos con sospecha de PIF), colesterol, triglicéridos (si sospecha de quilo))
- 206** **Líquido cefaloraquídeo (LCR)**
(Citología, proteínas totales, recuento de células)
- 207** **Líquido sinovial**
(Citología, proteínas totales, estimulación de células)
- 293** **Perfil BAL (perro, gato)**
(Citología, bacteriología, micología, PCR Mycoplasma)
- 293** **Perfil BAL (caballo)**
(Citología, bacteriología, micología)

Características de la sospecha de tumor

- invasivo
- expansivo
- solitario
- múltiple
- recidiva
- metástasis

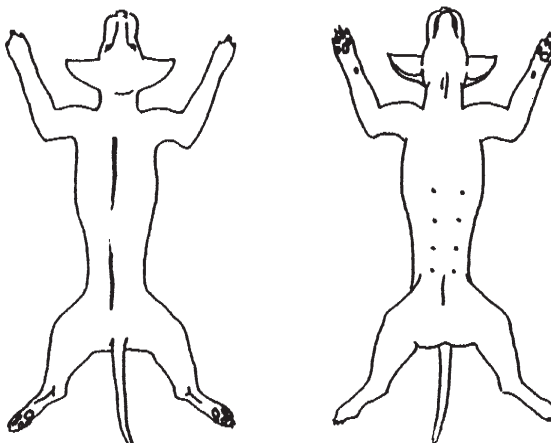

Más detalles del paciente dermatológico - ver contraportada



010060180070

Información general de lesiones cutáneas

Principal problema cutáneo actual: _____
Fecha de aparición: _____
Aparición primeras lesiones: _____
Enfermedad sistémica: sí no _____
Problemas previos de piel u oídos: sí no _____
Otros animales o personas afectadas: sí no _____
Simetría: sí no _____
Estacionalidad: sí no _____
Prurito: sí no _____
Grado de prurito: leve 1 2 3 4 5 6 7 8 9 10 marcado

Lesiones

- Alopecia
- Depigmentación
- Collaretes epidérmicos
- Erosiones
- Eritema
- Escoriación
- Hiperpigmentación
- Callo
- Nódulo
- Comedón
- Lesiones en dedos
- Costra
- Liquenificación
- Máculas
- Cicatriz
- Pápulas
- Lesiones en las almohadillas
- Placa
- Pústula
- Descamación
- Úlcera
- Vesícula

Antibióticos:

Resolución de lesiones sí no
Las lesiones reaparecen cuando se interrumpe el tratamiento sí no

Comentarios adicionales:

Diagnósticos previos

Raspados cutáneos: sí no _____
Citología superficial: sí no _____
Cultivo bacteriano: sí no _____
Cultivo micológico: sí no _____
Dieta de eliminación: sí no _____
Lámpara de Wood/pelo: sí no _____
Pruebas de alergia: sí no _____
Hemograma, bioquímica: sí no _____
Pruebas hormonales: sí no _____
Inmunología (ANA): sí no _____
Biopsia: sí no _____
Otros: _____

Tratamientos previos

Antibióticos: sí no _____
Tipo _____ Duración _____ Respuesta _____ %
Antihistamínicos: sí no _____
Tipo _____ Duración _____ Respuesta _____ %
Anti-levaduras/hongos: sí no _____
Tipo _____ Duración _____ Respuesta _____ %
Glucocorticoides: sí no _____
Tipo _____ Duración _____ Respuesta _____ %
Tratamiento con champú: sí no _____
Tipo _____ Duración _____ Respuesta _____ %
Control de pulgas: sí no _____
Tipo _____ Duración _____ Respuesta _____ %
Acaricidas: sí no _____
Tipo _____ Duración _____ Respuesta _____ %
Otros: sí no _____
Tipo _____ Duración _____ Respuesta _____ %

Para solicitar hojas de análisis o material para recogida y envío de muestras acceda a nuestra página web:

www.laboklin.es

Aviso legal y condiciones generales de uso:

Costes sin IVA (21%, si procede) y para veterinarios. La oferta de análisis y sus costes puede verse modificada.

Los gastos de envío no están incluidos. Los envíos se someten a nuestras condiciones generales, ver www.laboklin.es.

(Precios y condiciones válidas del 1 de julio de 2023 al 30 de junio de 2024)

ES - 006018070 / 2307